

Nos prix détaillés :
La transparence avant tout



Cuisine Label Steel Oak : 4 682€

Portes en panneau de particules surfacé mélaminé structuré
Total éco-participation mobilier **31,16€** compris dans le prix de l'implantation

- Élément bas cuisson 2 blocs tiroir, 1 tiroir, 1 façade de tiroir fixe. L. 90cm, P. 59,5cm, H. 86,4cm **957,30€**
- Élément bas d'angle sous évier 1 porte, 1 tôle de protection. L. 127,5cm, P. 59,5cm, H. 86,4cm **625,91€**
- Façade pour électroménager intégré L. 45cm **135,44€**
- Élément bas 1 porte, 2 étagères réglables. L. 45cm, P. 59,5cm, H. 86,4cm **354,91€**
- Fileur de caisson H. 86,4cm **63,71€**
- Armoire intégration 3 portes. L. 60cm, P. 59,5cm, H. 216cm **765,57€**
- Armoire four & MO, 1 porte, 1 porte «lift». L. 60cm, P. 59,5cm, H. 216cm **691,01€**
- Fileur de caisson H. 216cm **88,60€**
- Plan de travail stratifié avec assemblage d'angle L. 95cm, P. 62,5cm, ép. 2cm **229,29€**
- Plan de travail stratifié L. 223cm, P. 62,5cm, ép. 2cm **371,01€**
- Plan de travail stratifié L. 130cm, P. 50cm, ép. 2cm **235,24€**
- Socle ép. 12 mm L. 556cm, H. 7cm **164€**

Meuble TV Steel Oak : 727€

Portes en panneau de particules surfacé mélaminé structuré
Total éco-participation mobilier **3,44€** compris dans le prix de l'implantation

- Meuble TV avec 1 tiroir et 1 bloc coulissant, L. 120cm, P. 37cm, H. 43,2cm, sur pieds décoratifs **727€**

Meuble de rangement sous lit Black : 951€

Portes en panneau de particules surfacé mélaminé
Total éco-participation mobilier **4,88€** compris dans le prix de l'implantation

- Meuble de rangement L. 151,8cm, P. 50cm avec 2 façades coulissantes **951€**

*Prix conseillés en euros TTC (TVA 20%) éco-participation mobilier comprise. Ils sont fournis à titre indicatif pour l'année 2024 et sont susceptibles de varier en cours d'année. Ces prix s'entendent hors livraison, électroménagers, pose, sanitaire et accessoires. Le prix définitif reste sous la responsabilité des vendeurs. Documents et photos non contractuels et sous réserve d'erreurs typographiques. Soucieux de toujours améliorer la qualité de sa production, le fabricant se réserve le droit de modifier les caractéristiques des modèles présentés dans ce catalogue.

Nos prix détaillés :

Financez votre projet

Notre proposition de financement

POUR LE MODÈLE LABEL STEEL OAK

MONTANT DU FINANCEMENT : **4 682,00 €**



VOTRE APPORT	_____	0 €
MENSUALITÉ	_____	109,19 €
DERNIÈRE MENSUALITÉ	_____	108,88 €
DURÉE	_____	48 MOIS
MONTANT TOTAL DÛ HORS ASSURANCE	_____	5 240,81 €
COÛT MOYEN DU CRÉDIT*	_____	11,64 € / MOIS
TAEG FIXE	_____	5,79 %
TAUX DÉBITEUR FIXE	_____	5,64 %

Un crédit vous engage et doit être remboursé. Vérifiez vos capacités de remboursement avant de vous engager.

Information consommateurs : Le coût de l'assurance facultative pour un emprunteur est de 7,96 € par mois, à ajouter à la mensualité; soit un taux annuel effectif de l'assurance de 3,99% pour les garanties décès, invalidité, incapacité et un montant total dû au titre de l'assurance sur la durée totale du prêt : 382,08 €.

Financ'ella, s'adapte à vos envies :

- Sans frais de dossiers
- Commencez à rembourser le 5⁽²⁾ du mois « après la réception de votre projet »
- Une durée de remboursement adaptée à votre projet

Pour finaliser votre dossier de financement, veuillez nous apporter :

- Votre carte d'identité
- Votre RIB
- Justificatif de domicile⁽³⁾
- Dernier justificatif de revenu⁽³⁾



(1) Crédit affecté de 200€ à 75 000€, de 3 à 72 mois sous réserve d'acceptation par Cofidis SA. Siège social : Parc de la Haute Borne - 59866 VILLENEUVE d'Ascq - SIREN 325 307 106 RCS LILLE METROPOLE. Intermédiaire d'assurance ORIAS: n° 07023493. Vous bénéficiez d'un délai légal de rétractation. Conditions en vigueur au 01/01/2024 Les concessionnaires Cuisinella sont mandatés à titre non exclusif afin d'apporter leur concours à la réalisation du contrat de crédit sans agir en qualité de prêteur, ils ne disposent d'aucun pouvoir d'octroi ou de gestion du crédit.

(2) Si vous avez choisi le 5 du mois comme date de prélèvement.

(3) Si le montant de votre projet est compris entre 3 000€ et 15 000€.

* Le coût moyen du crédit correspond au coût total du crédit divisé par le nombre d'échéances

Nos prix détaillés :

Financez votre projet

Notre proposition de financement

POUR LE MODÈLE MEUBLE TV STEEL OAK

MONTANT DU FINANCEMENT : **727,00 €**



VOTRE APPORT	_____	0 €
MENSUALITÉ	_____	16,95 €
DERNIÈRE MENSUALITÉ	_____	16,93 €
DURÉE	_____	48 MOIS
MONTANT TOTAL DÛ HORS ASSURANCE	_____	813,58 €
COÛT MOYEN DU CRÉDIT*	_____	1,80 €/MOIS
TAEG FIXE	_____	5,77 %
TAUX DÉBITEUR FIXE	_____	5,64 %

Un crédit vous engage et doit être remboursé. Vérifiez vos capacités de remboursement avant de vous engager.

Information consommateurs : Le coût de l'assurance facultative pour un emprunteur est de 1,24€ par mois, à ajouter à la mensualité; soit un taux annuel effectif de l'assurance de 3,99% pour les garanties décès, invalidité, incapacité et un montant total dû au titre de l'assurance sur la durée totale du prêt : 59,52€.

Financ'ella, s'adapte à vos envies :

- Sans frais de dossiers
- Commencez à rembourser le 5⁽²⁾ du mois « après la réception de votre projet »
- Une durée de remboursement adaptée à votre projet

Pour finaliser votre dossier de financement, veuillez nous apporter :

- Votre carte d'identité
- Votre RIB
- Justificatif de domicile⁽³⁾
- Dernier justificatif de revenu⁽³⁾



(1) Crédit affecté de 200€ à 75 000€, de 3 à 72 mois sous réserve d'acceptation par Cofidis SA. Siège social : Parc de la Haute Borne - 59866 VILLENEUVE d'Ascq - SIREN 325 307 106 RCS LILLE METROPOLE. Intermédiaire d'assurance ORIAS: n° 07023493. Vous bénéficiez d'un délai légal de rétractation. Conditions en vigueur au 01/01/2024 Les concessionnaires Cuisinella sont mandatés à titre non exclusif afin d'apporter leur concours à la réalisation du contrat de crédit sans agir en qualité de prêteur, ils ne disposent d'aucun pouvoir d'octroi ou de gestion du crédit.

(2) Si vous avez choisi le 5 du mois comme date de prélèvement.

(3) Si le montant de votre projet est compris entre 3 000€ et 15 000€.

* Le coût moyen du crédit correspond au coût total du crédit divisé par le nombre d'échéances

Nos prix détaillés :

Financez votre projet

Notre proposition de financement

POUR LE MODÈLE MEUBLE DE RANGEMENT SOUS LIT BLACK

MONTANT DU FINANCEMENT : **951,00 €**



VOTRE APPORT	_____	0 €
MENSUALITÉ	_____	22,18 €
DERNIÈRE MENSUALITÉ	_____	21,85 €
DURÉE	_____	48 MOIS
MONTANT TOTAL DÛ HORS ASSURANCE	_____	1 064,31 €
COÛT MOYEN DU CRÉDIT*	_____	2,36 €/MOIS
TAEG FIXE	_____	5,78 %
TAUX DÉBITEUR FIXE	_____	5,64 %

Un crédit vous engage et doit être remboursé. Vérifiez vos capacités de remboursement avant de vous engager.

Information consommateurs : Le coût de l'assurance facultative pour un emprunteur est de 1,62€ par mois, à ajouter à la mensualité; soit un taux annuel effectif de l'assurance de 3,99% pour les garanties décès, invalidité, incapacité et un montant total dû au titre de l'assurance sur la durée totale du prêt : 77,76€.

Financ'ella, s'adapte à vos envies :

- Sans frais de dossiers
- Commencez à rembourser le 5⁽²⁾ du mois « après la réception de votre projet »
- Une durée de remboursement adaptée à votre projet

Pour finaliser votre dossier de financement, veuillez nous apporter :

- Votre carte d'identité
- Votre RIB
- Justificatif de domicile⁽³⁾
- Dernier justificatif de revenu⁽³⁾

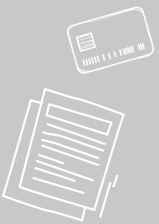

(1) Crédit affecté de 200€ à 75 000€, de 3 à 72 mois sous réserve d'acceptation par Cofidis SA. Siège social : Parc de la Haute Borne - 59866 VILLENEUVE d'Ascq - SIREN 325 307 106 RCS LILLE METROPOLE. Intermédiaire d'assurance ORIAS: n° 07023493. Vous bénéficiez d'un délai légal de rétractation. Conditions en vigueur au 01/01/2024 Les concessionnaires Cuisinella sont mandatés à titre non exclusif afin d'apporter leur concours à la réalisation du contrat de crédit sans agir en qualité de prêteur, ils ne disposent d'aucun pouvoir d'octroi ou de gestion du crédit.

(2) Si vous avez choisi le 5 du mois comme date de prélèvement.

(3) Si le montant de votre projet est compris entre 3 000€ et 15 000€.

* Le coût moyen du crédit correspond au coût total du crédit divisé par le nombre d'échéances

Nos packs électros exclusifs **beko**

Choisissez votre pack et faites jusqu'à 20% d'économie

PACK 1

à ~~765€~~
645€

dont 15€ d'éco part



FOUR CATALYSE BBIE18300XS
classe A, cavité 72L (prix unitaire indicatif:
410€, dont 10€ d'éco part DEEE inclus)



PLAQUE INDUCTION HII634PS
3 foyers, puissance totale 5900W (prix unitaire
indicatif: 355€, dont 5€ d'éco part DEEE inclus)



PACK 2

à ~~1089€~~
875€

dont 20€ d'éco part



FOUR CATALYSE BBIE18300XS
classe A, cavité 72L (prix unitaire indicatif:
410€, dont 10€ d'éco part DEEE inclus)



PLAQUE INDUCTION HII634PS
3 foyers, puissance totale 5900W (prix unitaire
indicatif: 355€, dont 5€ d'éco part DEEE inclus)



HOTTE BOX HKC90X2
90cm Airforce, classe C, Aspiration maxi
650 m³/h, Niveau sonore mini 49 dB(A),
maxi 68 dB(A) (prix unitaire indicatif: 324€,
dont 5€ d'éco part DEEE inclus)

PACK 3

à ~~1329€~~
1063€

dont 23€ d'éco part



FOUR CATALYSE BBIE18300XS
classe A, cavité 72L (prix unitaire indicatif:
410€, dont 10€ d'éco part DEEE inclus)

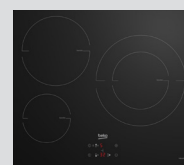

PLAQUE INDUCTION HII63402MT
3 foyers, puissance totale 7200W (prix unitaire
indicatif: 395€, dont 5€ d'éco part DEEE inclus)



LAVE-VAISSELLE PDIN2531I
classe E, 13 couverts, 47 dB(A) (prix unitaire
indicatif: 518€, dont 8€ d'éco part DEEE inclus)

Ajoutez un évier & un mitigeur et faites 25% d'économie

PACK 1

à ~~269€~~
200€

dont 0,03€ d'éco part



MITIGEUR MISSISSIPPII
Chrome, rotation du bec à 360°,
Cartouche à économie d'eau
(prix unitaire indicatif: 60€ dont
0,01€ d'éco part DEEE inclus)

PACK ÉVIER EVIO10GCS1
inox, 1 grand bac (meuble de 60cm),
1 égouttoir, 1 vidage manuel
(prix unitaire indicatif: 209€ dont
0,02€ d'éco part DEEE inclus)

PACK 2

à ~~339€~~
254€

dont 0,37€ d'éco part



MITIGEUR MISSISSIPPII
Chrome, rotation du bec à 360°,
Cartouche à économie d'eau
(prix unitaire indicatif: 60€ dont
0,01€ d'éco part DEEE inclus)

PACK ÉVIER EVLI100LNR
granit, noir, 1 grand bac (meuble
de 60cm), 1 égouttoir, 1 vidage manuel
(prix unitaire indicatif: 279€ dont
0,36€ d'éco part DEEE inclus)